

L. 0. 09. 1986, 499



MINISTERO DELLE FINANZE
DIREZIONE GENERALE DEL CATASTO E DEI SERVIZI TECNICI ERARIALI

Lire 200

NUOVO CATASTO EDILIZIO URBANO

(R. D. 28.02.1934 - L. 17.04.1934, N. 152)

Planimetria dell'immobile situato nel Comune di **VECCHIANO** Via **MAGAGNA**
Ditta **ISTITUTO AUTONOMO PER LE CASE POPOLARI DELLA PROVINCIA DI PISA PER L'EDIFICIO - COMUNE DI VECCHIANO**
Allegata alla dichiarazione presentata all'Ufficio Tecnico Erariale di **PISA**

Catasto dei Fabbricati - Situazione al 09/11/2011 - Comune di VECCHIANO (L.702) - Foglio: 29 Particella: 2043 - Subalterno 4
PROPRIETA' ESCLUSIVA
PROPRIETA' A COMUNE

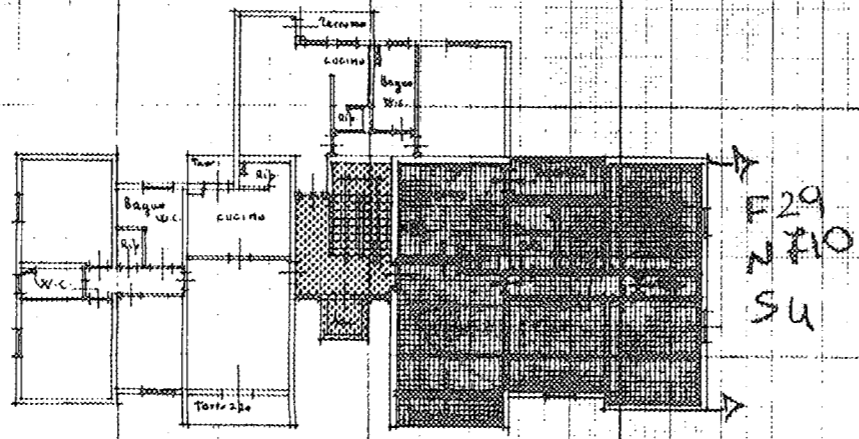

PIANO PRIMO H=2,70

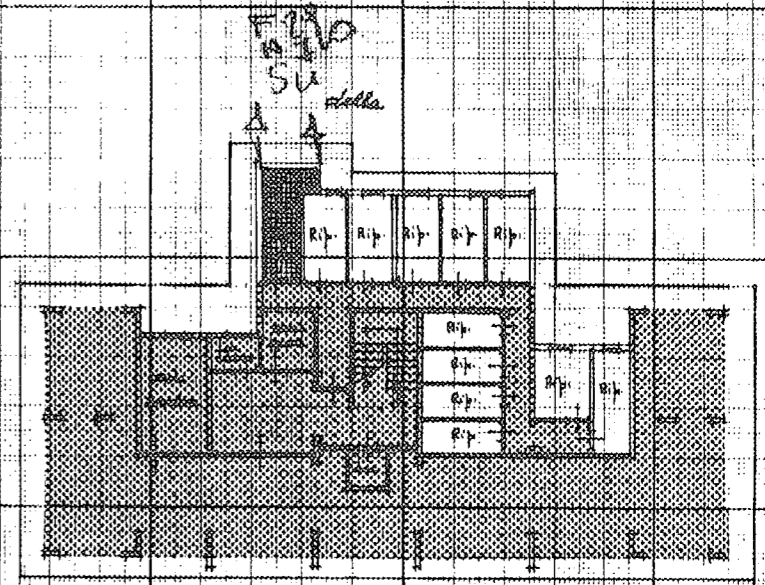

PIANO TERRA H=2,40

ORIENTAMENTO



SCALA DI 1:200

SPAZIO RISERVATO PER LE ANNOTAZIONI D'UFFICIO

DATA
PROT. N°

29
710
4

Compilata dal Geom. **CARLO MARCHI**
(Titolo, nome e cognome del tecnico)

Decreto dell' **I.A.C.P.** di Pisa
della Provincia di
DATA **15.09.1986**
Firma: *Carlo Marchi*